

Anunt publicitate a continutului Autorizatiei de Construire

Nr. 18682 / 05.07.2024

Data afisarii: 05.07.2024

In temeiul prevederilor LEGII nr. 50 din 29 iulie 1991 privind autorizarea executării lucrărilor de construcții, actualizata, cu modificarile si completarile ulterioare, art. 7 alin. (23^1) Primaria Municipiului Curtea de Arges, in calitate de emitent al Autorizatiei de Construire nr.35/05.07.2024, publica urmatoarele informatii referitoare la conditiile necesar a fi indeplinite de solicitanti:

In conformitate cu datele Documentatiei tehnice autorizate:

NUMAR AUTORIZATIE DE CONSTRUIRE/DATA EMITERE			35/02.07.2024
TITLUL/DESCRIEREA PROIECTULUI			CONSTRUIRE IMPREJMUIRE SI ANEXA PARTER
PROCENTUL DE OCUPARE AL TERENULUI P.O.T.			4.02%
COEFICIENTUL DE UTILIZARE AL TERENULUI C.U.T			0.04
RETRAGERILE CONSTRUCTIILOR DE LA LIMITELE DE PROPRIETATE			FRONT: m; LATERALA STANGA: m; LATERALA DREAPTA: m POSTERIOARA: m
SUPRAFETE CONSTRUCTIE	CONSTRUCTIA ANEXA	CONSTRUITA LA SOL	25mp
SUPRAFETE CONSTRUCTIE		CONSTRUITA PE FIECARE NIVEL	PARTER:25mp
SUPRAFETE CONSTRUCTIE		CONSTRUITA DESFASURATA	25mp
REGIM DE INALTIME			Parter;
NUMAR NIVELURI SUBTERANE/SUPRATERANE			0/1
INALTIME LA CORNISA/MAXIMA			2.59 m/4.54 m
AVIZUL AUTORITATII COMPETENTE IN DOMENIUL PROTEJARII MEDIULUI			Clasare notificare nr. 13156/06.06.2024
AVIZUL AUTORITATII COMPETENTE IN DOMENIUL PROTEJARII PATRIMONIULUI CULTURAL			Nu este in zona protectie monument istoric/zona protejata

Intocmit,

Afisat,



JUDETUL ARGES
 PRIMARIA MUNICIPIULUI
 CURTEA DE ARGES

VIZAT SPRE NESCHIMBARE

Anexa la autorizatia de construire
 Nr. 35 din 02.07.2023

Arhitect-sef.

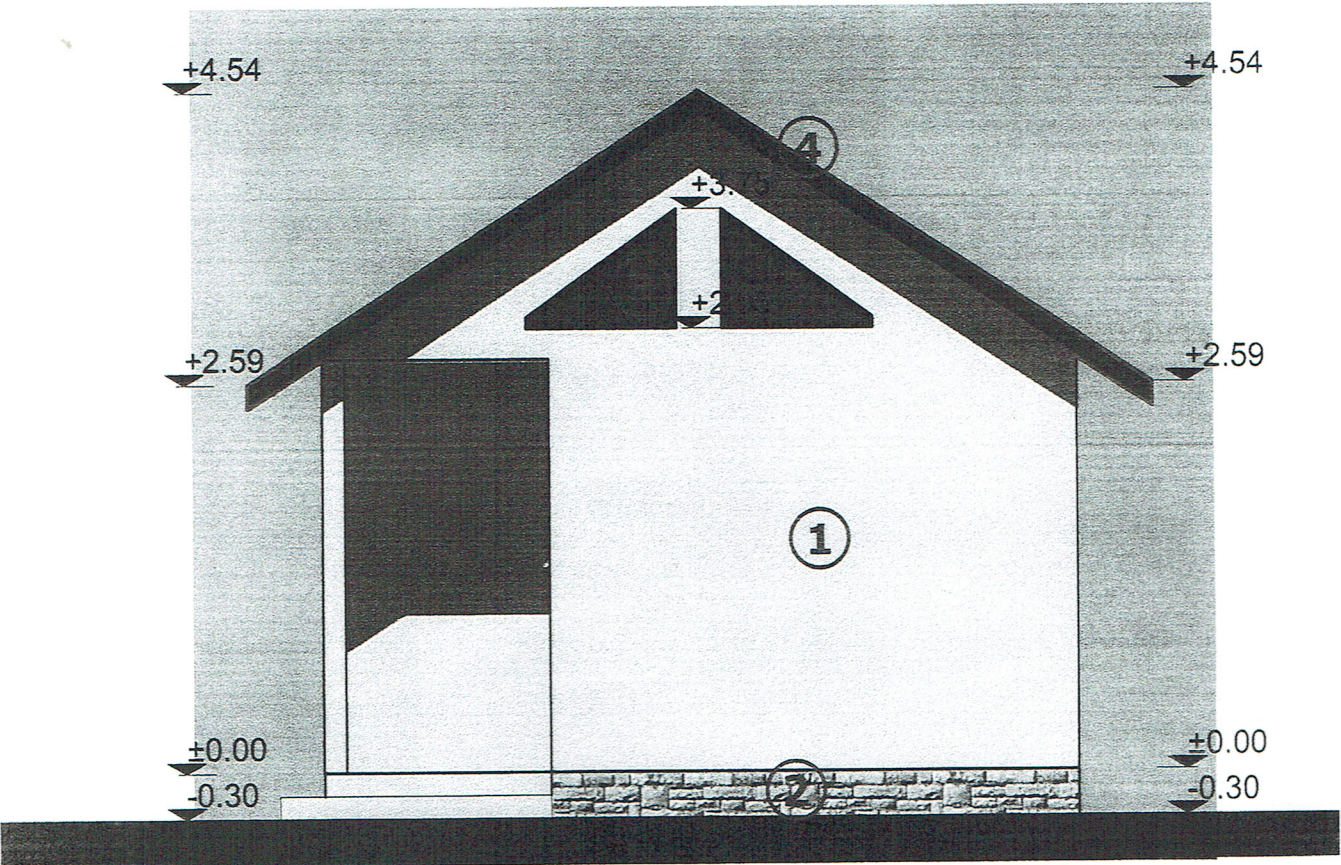

LEGENDA:

- 1. TENCUIALA DECORATIVA - ALB - GRANULATIE 2mm
- 2. PIATRA NATURALA PENTRU SOCLU
- 3. TAMPLARIE P.V.C. - GRI ANTRACIT CU GEAM TERMOBAN
- 4. FASIA MEGLATA

CONSTRUCTIE CATEGORIA "D" DE IMPORTANTA
 CLADA DE IMPORTANTA IV
 GRAD IV DE REZISTENTA LA FOC
 RISC MIC DE INCENDIU

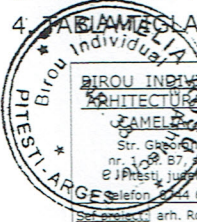

BIROU INDIVIDUAL DE
 ARHITECTURA nr. 33
 ROSU CAMELIA
 Str. George Emil Asachi,
 nr. 1, B. 57, et. C, ap. 2
 Piesti, judetul Arges
 Telefon: 0244 670454 / 0348 416599

Proiectat: arh. Rosu Camelia
 Desenat: arh. Rosu Camelia

Verificator autorizat (daca este cazul)	Numar Data	Semnatura verificator
SCARA: 1:50 data: 2023	Beneficiar: CUCU CATALIN STEFAN CUCU GRATIELA ANDREEA	Pr. nr. 38.
Obiectiv: IMPREJMUIRE TEREN ANEXA GOSPODAREASCA Denumire plansa: FATADA LATERALA	Amplasament: Strada Ramnicu Valcea, nr. 4T Curtea de Arges, Judetul Arges	FAZA: D.T.A.C. Pl. nr. A. 07.

JUDETUL ARGES
PRIMARIA MUNICIPIULUI
CURTEA DE ARGES

VIZAT SPRE NESCHIMBARE

Anexa la autorizatia de construire
desfiintare
Nr. 35 din 20.07.2024

Arhitect-sef.

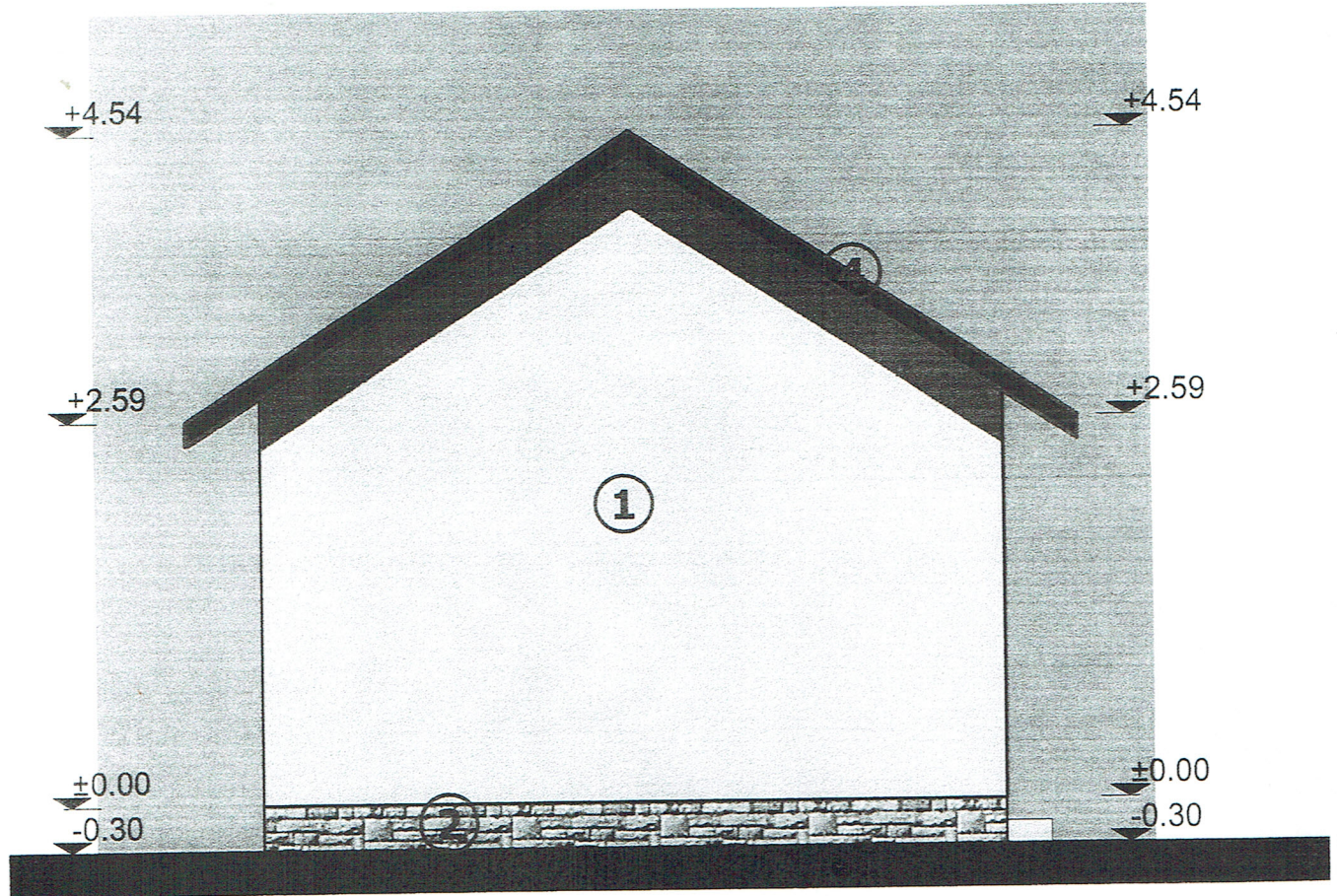

LEGENDA:

1. TENCUIALA DECORATIVA - ALB - GRANULATIE 2mm
2. PIATRA NATURALA PENTRU SOCLU
3. TAMPLARIE P.V.C. - GRI ANTRACIT CU GEAM TERMOPAN
4. TABLA TIGLATA

CONSTRUCTIE CATEGORIA "D" DE IMPORTANTA
CLADA DE IMPORTANTA IV
GRAD IV DE REZISTENTA LA FOC
RISC MIC DE INCENDIU

BUREAU INDIVIDUAL DE ARHITECTURA CAMELIA ROSU nr. 7, bl. B7, sc. 1, et. 2 Ploiesti, judetul Ploiesti telefon 0744 676222 / 0348 416599	Verificator autorizat (dacă este cazul) Data:	Nume: Data:	Semnatura verificator:
	SCARA 1:50 data: 2023	Beneficiar: CUCU CATALIN STEFAN CUCU GRATIELA ANDREEA	Pr. nr. 38.
Proiectat de: arh. Rosu Camelia	Desenat de: arh. Rosu Camelia	Obiectiv: IMPREJMUIRE TEREN ANEXA GOSPODAREASCA FATADA LATERALA	Pl. nr.: A. 08.
Desenat de: arh. Rosu Camelia	Amplasament: strada Ramnicu Valcea, nr. 4T Curtea de Arges, judetul Arges	Arhitect cu drept de semnatura	

JUDEȚUL ARGES
 PRIMĂRIA MUNICIPIULUI
 CURTEA DE ARGES

VIZAT SPRE NESCHIMBARE

Anexa la autorizația de construire
 Nr. 35 din 02.07.2024

Arhitect-sef

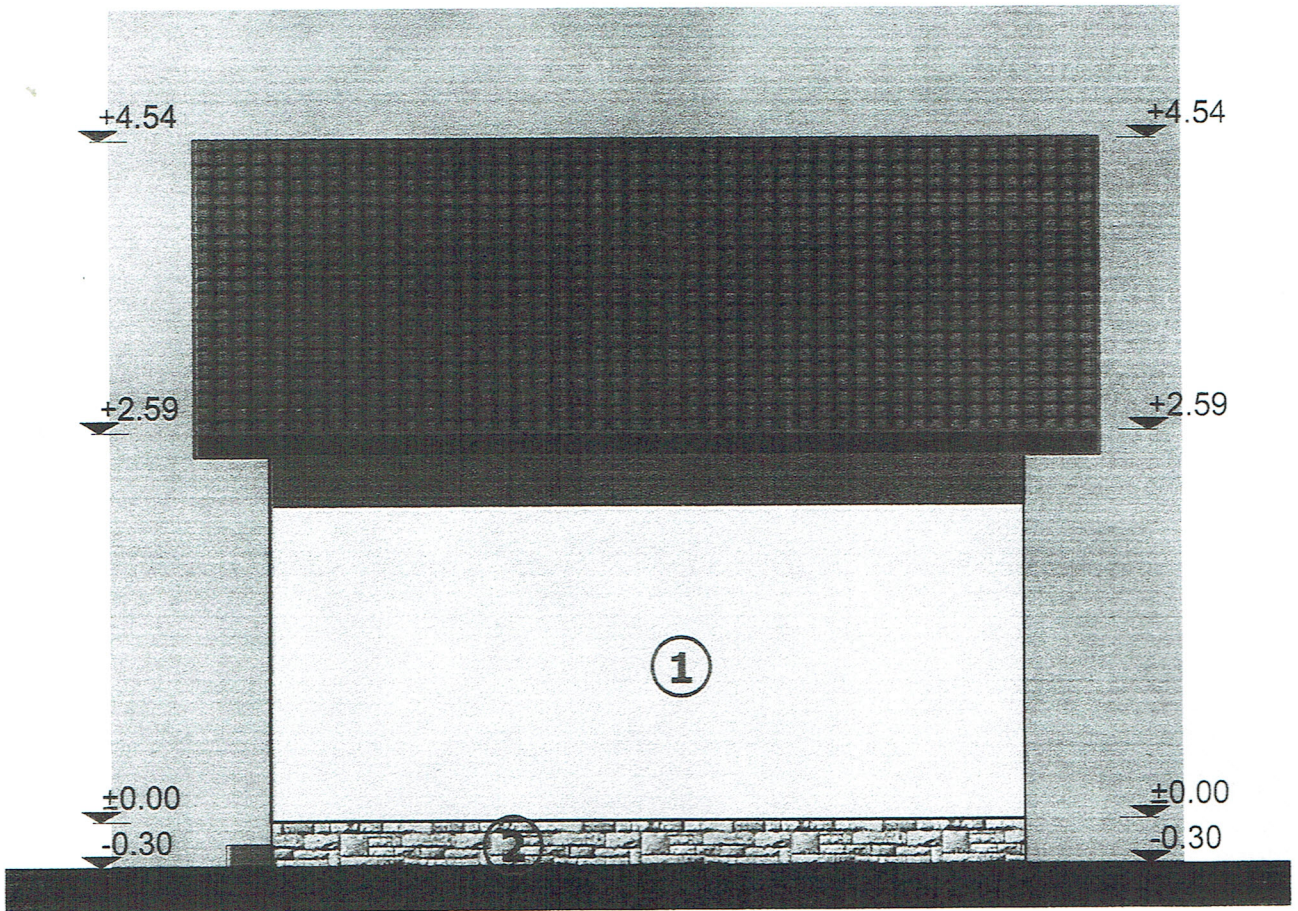

LEGENDA:

1. TENCUIALA DECORATIVA - ALB - GRANULATIE 2mm
2. PIATRA NATURALA PENTRU SOCLU
3. TAMPLARIE P.V.C. - GRI ANTRACIT CU GEAM TERMOPAN
4. TABLA VIGILATA

CONSTRUCTIE CATEGORIA "D" DE IMPORTANTA
 CLADA DE IMPORTANTA IV
 GRAD IV DE REZISTENTA LA FOC
 RISC MIC DE INCENDIU

BIROU INDIVIDUAL DE
 ARHITECTURA
 CAMELIA ROSU
 Str. George Asachi,
 nr. 2, Bl. B7, sc. 1, ap. 2
 Buzesti, Judetul Arges
 Telefon: 0744 670454 / 0348 416599

Verificator autorizat (daca este cazul)	Nume:	Semnatura verificator:
SCARA 1:50 Data: 2023	CUCU CATALIN STEFAN	Pr. nr. 38.
	CUCU GRATIELA ANDREEA	FAZA: D.T.A.C.
	Beneficiar:	Pl. nr.:
	IMPREJMUIRE TEREN	A. 09:
	ANEXA GOSPODAREASCA	
	Planimetrie planșă:	
	FATADA POSTERIOARA	
	Amplasament:	
	strada Râmnicu Valcea, nr. 4T	
	Curtea de Arges, Judetul Arges	